



|                                |           |
|--------------------------------|-----------|
| <b>NOTICE TECHNIQUE</b>        | <b>F</b>  |
| <i>PARTS MANUAL</i>            | <b>GB</b> |
| <i>TECHNISCHE BESCHREIBUNG</i> | <b>D</b>  |
| <i>TECHNISCHE GEGEVENS</i>     | <b>NL</b> |
| <i>NOTICIA TECNICA</i>         | <b>E</b>  |

### Tondeuse à Gazon

*Lawnmower / Rasenmäher / Grasmaaier / Cortacésped*

|      |  |
|------|--|
| Ref. | <b>MFV5355ES</b> <b>00034302</b>                       |
|      | <b>Briggs &amp; Stratton Quantum 55<br/>Easy Start</b> |
|      | <b>X</b>   |
|      | <b>ACIER / STEEL / ACERO</b>                           |
|      | <b>70 L</b>  |
|      | <b>30 - 70 mm</b>                                      |
|      | <b>51 cm</b>   |
|      | <b>36 KG</b>   |

ED : 20/11/02 96434302A

Notice à conserver pour consultations ultérieures

### DECLARATION DE CONFORMITE CE - F EC DECLARATION OF CONFORMITY - GB EG KONFORMITÄTSEKTLÄRUNG - D EG CONFORMITEITSVERKLARING - NL DECLARACIÓN DE CONFORMIDAD CE - E

Je soussigné / I, the undersigned of / Der Unterzeichnete / De ondergetekende / El abajo firmante :  
*Granja s.a , 102 route de Toulouse F- 31270 Cugnaux*

Déclarons que la tondeuse / Noi dichiara che il tosaerba / We declare that the lawnmower /  
Erklärt, daß der Rasenmäher / Verklaren dat het grasmaaier / certifica que el cortacésped :

- Catégorie / Category / Bauart / Categoria: Essence / Petrol / Benzin
- Marque / Make / Fabrikmarke / Merk / Marca :
- Modèle / Type / Typ / Modelo : 5355ES
- Numéro de fabrication / Series Identification / Seriennummer / Modelnummer : MFV5355ES  
faisant l'objet de la déclaration est conforme aux prescriptions fondamentales en matière de sécurité  
et de santé stipulées dans la Directive de la CEE  
**CEE/98/37 & CEE/93/68 & CEE/89/336 & CEE/2000/14**  
conforms with the essential Health and Safety Requirements of the EEC Directive  
**CEE/98/37 & CEE/93/68 & CEE/89/336 & CEE/2000/14**  
auf den sich diese Erklärung bezieht, den einschlägigen grundlegenden Sicherheits  
und Gesundheitsanforderungen der folgenden EG-Richtlinie entspricht  
**CEE/98/37 & CEE/93/68 & CEE/89/336 & CEE/2000/14**  
waarop deze verklaring betrekking heeft, beantwoordt aan de van toepassing zijnde fundamentele  
veiligheids en gezondheidsvoorschriften van de Richtlijn  
**CEE/98/37 & CEE/93/68 & CEE/89/336 & CEE/2000/14**  
Cumple Con las exigencias esenciales de seguridad y de salud de la directiva

|  |                   |
|--|-------------------|
| Niveau de puissance acoustique mesuré sur un matériel représentatif de ce type<br>Measured sound power level on an equipment representative for this type<br>Nivel de potencia acústica medio medido | <b>100 dB (A)</b> |
| Niveau de puissance garanti<br>Guaranteed sound power level<br>Nivel de potencia acústica garantizado  | <b>100 dB (A)</b> |

lieu et date / place & date / ort & datum / plaats en datum : 15/10/2002

Nom et Signature Responsable du Service Technique : *T.TUWAIRE* - Directeur Usine

Nome e Firma, Direttore Generale Divisione Engineering :

Name and Signature, Divisional Technical Director :

Name and Unterschrift des Leiter der Technischen Abteilung :

Naam en handtekening van bevoegd persoon :

Niveau de pression acoustique à l'oreille / Pressione acustica orecchio operatore / Sound pressure  
level at the ear / Schalleistungspegel / Niveau akoestisch vermogen : .....: **85 dB(A)**  
81/1051/CEE

Niveau vibratoires mains-bras / Vibrazioni al braccio - mano / Hand - Arm vibration /  
Vibrationsmessung / Trillingsmeting : **5 m/s<sup>2</sup>**  
EN 1033 - ENV 25349

**PRODUIT: 00034302A**  
**REPERES CODE**

- E003 90105515
- E012 90892078
- E014 90100044
- E015 90315001
- E018 90805503
- E019 90805504
- E021 90105406
- R006 90105058
- R008 90107007
- R010 90807502
- R020 90892018
- R029 90807507
- R031 90807512
- R036 91322037
- R038 062300
- T000 00100490
- T003 90895207/R
- T004 90892046
- T005 90892901
- T006 90895203
- T007 90803080
- T009 90892502
- T012B 90892404
- T013 100403/8
- T020 90892066
- T022 90892562
- T023 90892868
- T027 90895211
- T028 90895221
- T030 90892790
- T031 101103/7
- T032 90803059
- T033 97047823
- T034 90895270
- T036 90892360
- T038 90892791
- T056 M5938
- T064 M5565
- T066 97047017
- T067 90892640/N
- T069 90895025
- T073 M5559
- T080 90803030
- T081 90803029
- T082 90803039
- T083 90803131
- T085 90803036
- T086 90803130
- T087 EFT00080
- T088 EFT00082

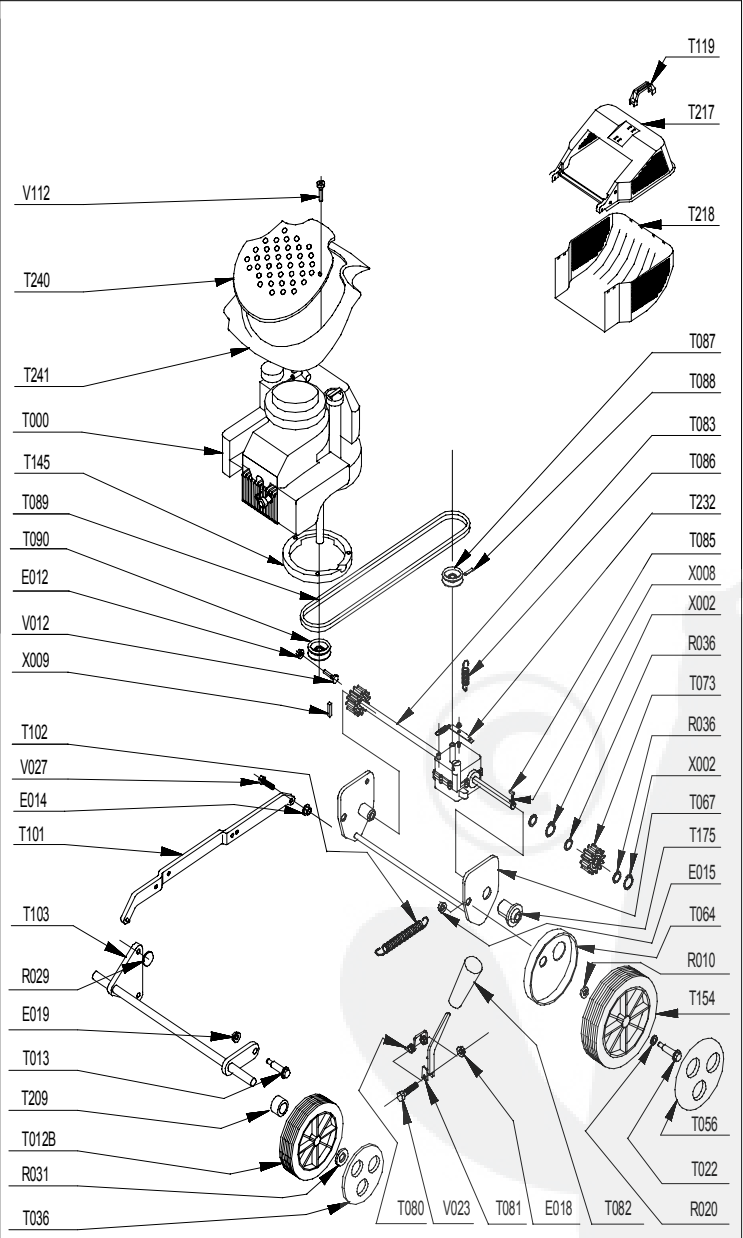
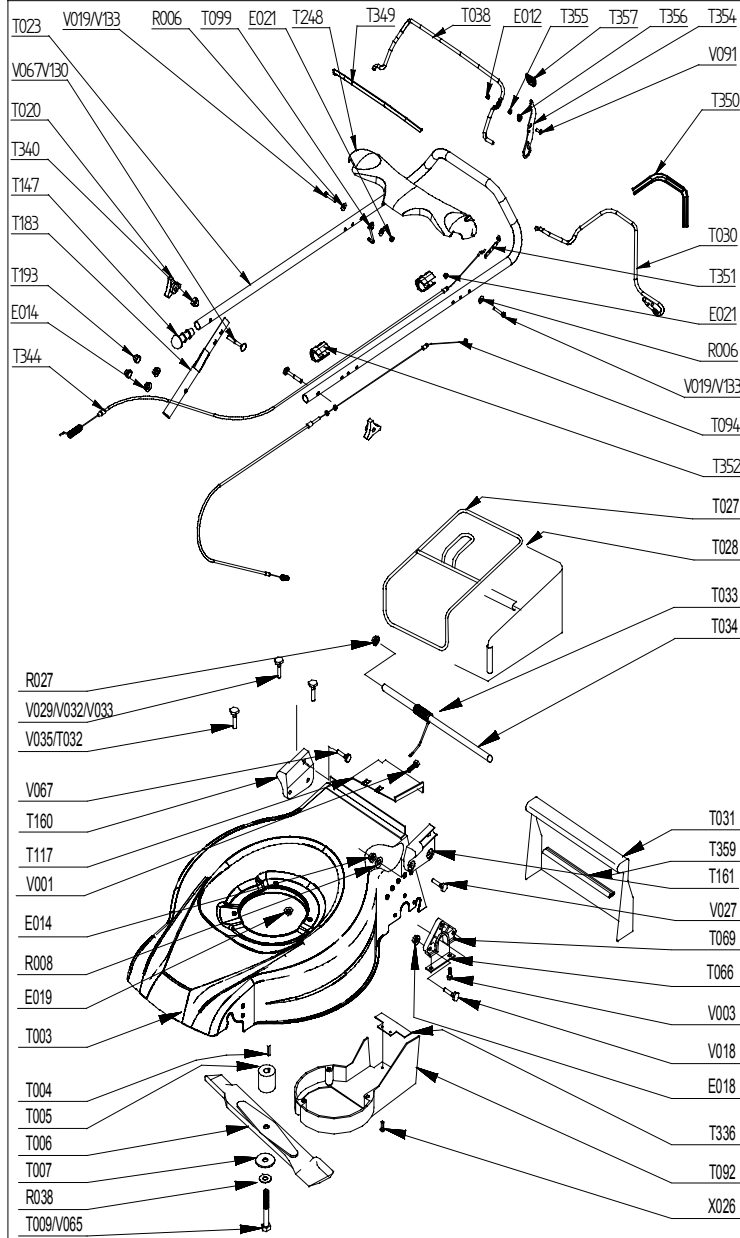

**PRODUIT: 00034302A**  
**REPERES CODE**

- T089 90895109
- T090 90803032
- T092 90895252
- T094 90892799
- T099 100840/8
- T101 90895227
- T102 90892592
- T103 90895000/N
- T117 90892568
- T145 M4006/N
- T147 90800013
- T154 M5562
- T160 CP050268/N
- T161 CP050269/N
- T175 90803092
- T183 90892545/R
- T193 90710185
- T209 90895007
- T240 90892651/N
- T241 90892650/N
- T248 90892876/N
- T336 90895251
- T340 90892742
- T344 90892797
- T349 90892792/N
- T350 90892793/N
- T351 90892789
- T352 90892788
- T354 90892794
- T355 90892795
- T356 90892796
- T357 90892875
- V001 90105047
- V003 90892074
- V012 90105095
- V018 90105001
- V023 90105086
- V027 90105004
- V035 90892057
- V091 90805112
- V112 90805502
- V121 90800123
- V130 90800020
- V133 90105136
- X002 90892026
- X008 90803035
- X009 90895012
- X026 90105097