



NOTICE TECHNIQUE	F
<i>PARTS MANUAL</i>	GB
<i>TECHNISCHE BESCHREIBUNG</i>	D
<i>TECHNISCHE GEGEVENS</i>	NL
<i>NOTICIA TECNICA</i>	E

Tondeuse à Gazon VERCIEL
Lawnmower / Rasenmäher / Grasmaaier / Cortacésped

Ref.	CR5355HT 00034320
	Honda GCV 160
	X
	ACIER / STEEL / ACERO
	60L
	30 - 70 mm
	51 cm
	36 KG

ED : 27/11/02 96434320A

Notice à conserver pour consultations ultérieures

DECLARATION DE CONFORMITE CE - F
EC DECLARATION OF CONFORMITY - GB
EG KONFORMITÄTSEKTLÄRUNG - D
EG CONFORMITEITSVERKLARING - NL
DECLARACIÓN DE CONFORMIDAD CE - E

Je soussigné / I, the undersigned of / Der Unterzeichnete / De ondergetekende / El abajo firmante :
Granja s.a , 102 route de Toulouse F- 31270 Cugnaux

Déclarons que la tondeuse / Noi dichiara che il tosaerba / We declare that the lawnmower /
 Erklärt, daß der Rasenmäher / Verklaren dat het grasmaaier / certifica que el cortacésped :

1. Catégorie / Category / Bauart / Categoria: Essence / Petrol / Benzin
2. Marque / Make / Fabrikmarke / Merk / Marca : VERCIEL
3. Modèle / Type / Typ / Modelo : 53H6T
4. Numéro de fabrication / Series Identification / Seriennummer / Modelnummer : CR5355HT

faisant l'objet de la déclaration est conforme aux prescriptions fondamentales en matière de sécurité
 et de santé stipulées dans la Directive de la CEE

CEE/98/37 & CEE/93/68 & CEE/89/336 & CEE/2000/14

conforms with the essential Health and Safety Requirements of the EEC Directive
CEE/98/37 & CEE/93/68 & CEE/89/336 & CEE/2000/14

auf den sich diese Erklärung bezieht, den einschlägigen grundlegenden Sicherheits
 und Gesundheitsanforderungen der folgenden EG-Richtlinie entspricht
CEE/98/37 & CEE/93/68 & CEE/89/336 & CEE/2000/14

waarop deze verklaring betrekking heeft, beantwoordt aan de van toepassing zijnde fundamentele
 veiligheids en gezondheidseisen vo de Richtlijn

CEE/98/37 & CEE/93/68 & CEE/89/336 & CEE/2000/14

Cumple Con las exigencias esenciales de seguridad y de salud de la directiva

Niveau de puissance acoustique mesuré sur un matériel représentatif de ce type Measured sound power level on an equipment representative for this type Nivel de potencia acústica medio medido	100 dB (A)
Niveau de puissance garanti Guaranteed sound power level Nivel de potencia acústica garantizado	100 dB (A)

lieu et date / place & date / ort & datum / plaats en datum : 15/10/2002

Nom et Signature Responsable du Service Technique : T. TUATRE - Directeur Usine

Nome e Firma, Direttore Generale Divisione Engineering :

Name and Signature, Divisional Technical Director :

Name and Unterschrift des Leiter der Technischen Abteilung :

Naam en handtekening van bevoegd persoon :

Niveau de pression acoustique à l'oreille / Pressione acustica orecchio operatore / Sound pressure
 level at the ear / Schalleistungspegel / Niveau akoestisch vermogen : 87 dB(A)
 81/1051/CEE

Niveau vibratoires mains-bras / Vibrazioni al braccio - mano / Hand - Arm vibration /
 Vibrationsmessung / Trillingsmeting : 5 m/s²
 EN 1033 - ENV 25349

PRODUIT: 34320A

REP CODE
ARTICLE

E012 90892078
E014 90100044
E015 90315001
E018 90805503
E019 90805504
E021 90105406
R006 90105058
R010 90807502
R015 90107000
R020 90892018
R027 90892058
R029 90807507
R031 90807512
R036 91322037
R038 062300
T000 00100371
T003 90895209/GF
T004 90892046
T005 90894820
T006 90895203
T007 90803080
T012B 90892404
T013 100403/8
T018 90892695
T020 90892066
T021 90892575/N
T022 90892562
T023 90892426
T024 100822/7
T025 92100203
T027 90803161
T028 90803163
T030 90892790
T031 101103/7
T032 90803057
T033 90892841
T034 90892616
T036 90892407
T038 90892791/R
T056 M5938/J1
T064 M5565

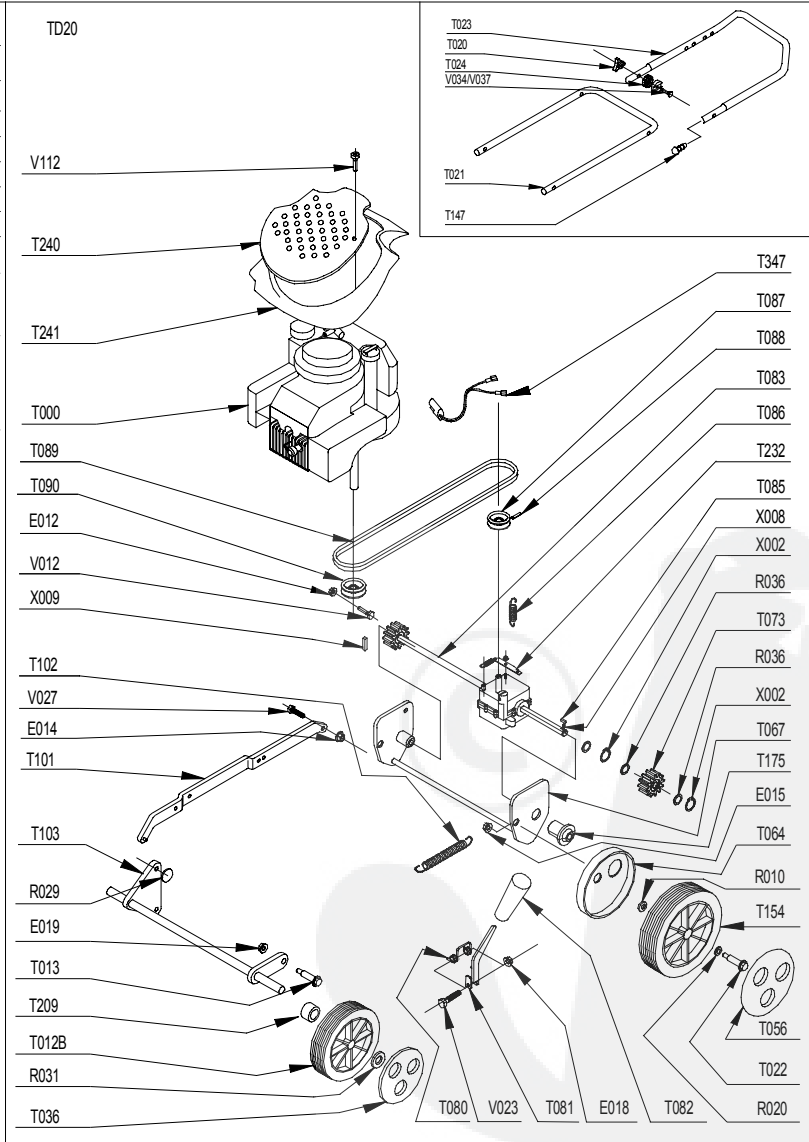
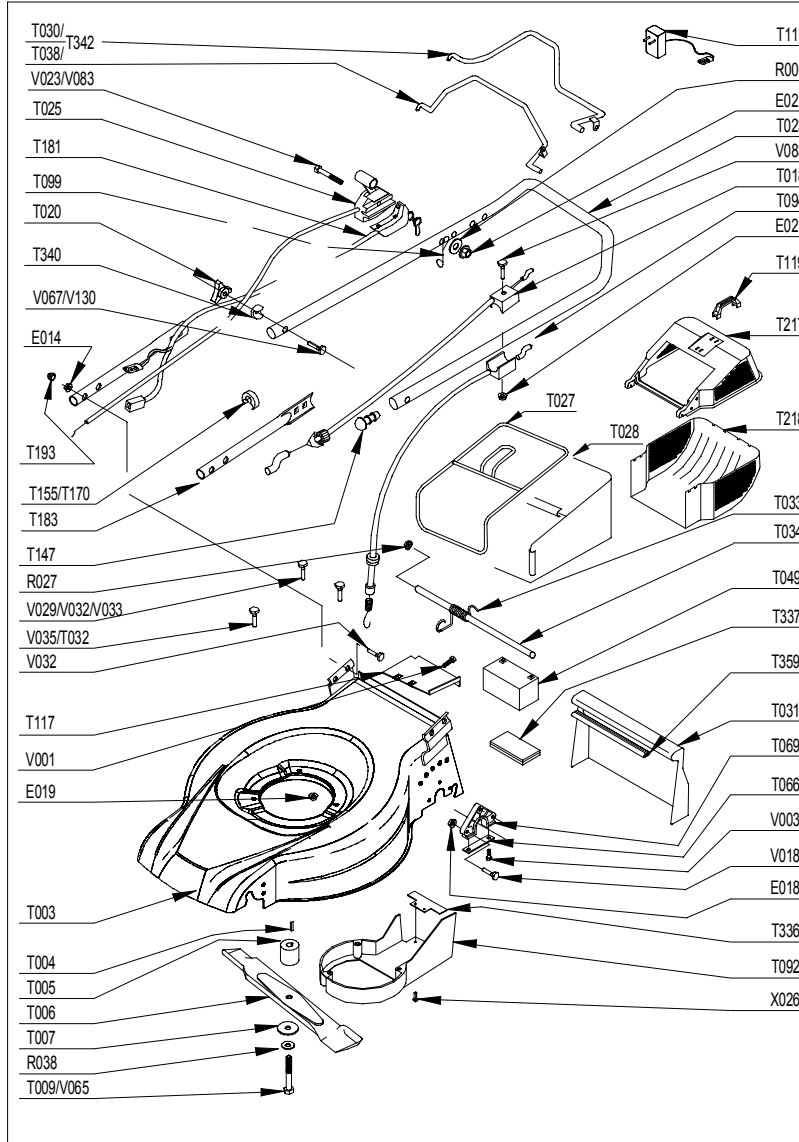

T066 97047017
T067 90892640/N
T069 90895025
T073 M5559
T080 90803030
T081 90803029
T082 90803039
T083 90803131
T085 90803036
T086 90803130
T087 EFT00080
T088 EFT00082
T089 90895109
T090 90803032
T092 90892881
T094 90892349
T099 100840/8
T101 90895217
T102 90892592
T103 90895000/N
T117 90892880
T147 90800013
T154 M5562
T155 90100692
T175 90803092
T193 90710185
T209 90895007
T340 90892742
T359 90892842
V003 90892074
V012 90105095
V018 90105001
V023 90105086
V027 90105004
V031 92005018
V033 90105089
V037 90892017
V065 90805123
X002 90892026
X008 90803035
X009 90895012