



NOTICE TECHNIQUE	F
PARTS MANUAL	GB
TECHNISCHE BESCHREIBUNG	D
TECHNISCHE GEGEVENS	NL
NOTICIA TECNICA	E

Tondeuse à Gazon **VERCIEL**

Lawnmower / Rasenmäher / Grasmaaier / Cortacésped

Ref.	CR4745HT 00037307
	Honda GCV 135
	X
	ACIER / STEEL / ACERO
	60 L
	30 - 70 mm
	45 cm
	30 KG

ED : 14/02/03 96437307B

Notice à conserver pour consultations ultérieures

Avertissement : seuls les repères du schéma ayants des codes articles dans la liste , correspondent à ce modèle .

DECLARATION DE CONFORMITE CE - F EC DECLARATION OF CONFORMITY - GB EG KONFORMITÄTSEKTLÄRUNG - D EG CONFORMITEITSVERKLARING - NL DECLARACIÓN DE CONFORMIDAD CE - E

Je soussigné / I, the undersigned of / Der Unterzeichnete / De ondergetekende / El abajo firmante :
Granja s.a , 102 route de Toulouse F- 31270 Cugnaux

Déclarons que la tondeuse / Noi dichiara che il tosaerba / We declare that the lawnmower / Erklärt, daß der Rasenmäher / Verklaren dat het grasmaaier / certifica que el cortacésped :

1. Catégorie / Category / Bauart / Categoria: Essence / Petrol / Benzin
2. Marque / Make / Fabrikmarke / Merk / Marca : VERCIEL
3. Modèle / Type / Typ / Modelo : 47H3T
4. Numéro de fabrication / Series Identification / Seriennummer / Modelnummer : CR4745HT

faisant l'objet de la déclaration est conforme aux prescriptions fondamentales en matière de sécurité et de santé stipulées dans la Directive de la CEE

CEE/98/37 & CEE/93/68 & CEE/89/336 & CEE/2000/14

conforms with the essential Health and Safety Requirements of the EEC Directive

CEE/98/37 & CEE/93/68 & CEE/89/336 & CEE/2000/14

auf den sich diese Erklärung bezieht, den einschlägigen grundlegenden Sicherheits und Gesundheitsanforderungen der folgenden EG-Richtlinie entspricht

CEE/98/37 & CEE/93/68 & CEE/89/336 & CEE/2000/14

waarop deze verklaring betrekking heeft, beantwoordt aan de van toepassing zijnde fundamentele veiligheids en gezondheidsvoorschriften van de Richtlijn

CEE/98/37 & CEE/93/68 & CEE/89/336 & CEE/2000/14

Cumple Con las exigencias esenciales de seguridad y de salud de la directiva

Niveau de puissance acoustique mesuré sur un matériel représentatif de ce type Measured sound power level on an equipment representative for this type Repräsentativer gemessener Geräuschpegel Typisch gemeten geluidssterkteniveau Nivel de potencia acústica medio medido	96 dB (A)
Niveau de puissance garanti Guaranteed sound power level Garantierter Geräuschpegel Gegarandeerd geluidssterkteniveau Nivel de potencia acústica garantizado	96 dB (A)

lieu et date / place & date / ort & datum / plaats en datum : 15/10/2002

Nom et Signature Responsable du Service Technique : *T.TUAIRE* - Directeur Usine

Nome e Firma, Direttore Generale Divisione Engineering :

Name and Signature, Divisional Technical Director :

Name and Unterschrift des Leiter der Technischen Abteilung :

Naam en handtekening van bevoegd persoon :

Niveau de pression acoustique à l'oreille / Pressione acustica orecchio operatore / Sound pressure level at the ear / Schalleistungspegel / Niveau akoestisch vermogen :: **83 dB(A)**
81/1051/CEE

Niveau vibratoires mains-bras / Vibrazioni al braccio - mano / Hand - Arm vibration /

Vibrationsmessung / Trillingsmeting : **5 m/s²**

EN 1033 - ENV 25349

PRODUIT: 37307B

REPERES CODE

E012	90892078
E014	90100044
E015	90315001
E018	90805503
E019	90805504
E021	90105406
R006	90105058
R010	90807502
R012	90100067
R015	90107000
R020	90892018
R027	90892058
R029	90807507
R036	91322037
R038	062300
T000	00100344
T003	90894712/GF
T004	90892046
T005	90894820
T006	90894525
T007	90803080
T012B	90892404
T018	90892695
T020	90892066
T021	90892575/N
T022	90892562
T023	90892426
T024	100822/7
T025	92100203
T026	M5757
T027	90803161
T028	90803163
T030	90892790
T031	101103/7
T032	90803057
T033	90892841
T034	90892616
T036	90892407
T038	90892791/R
T056	M5938/J1
T064	90892854
T067	90892855/N
T069	90892870
T073	M5559
T080	90803030

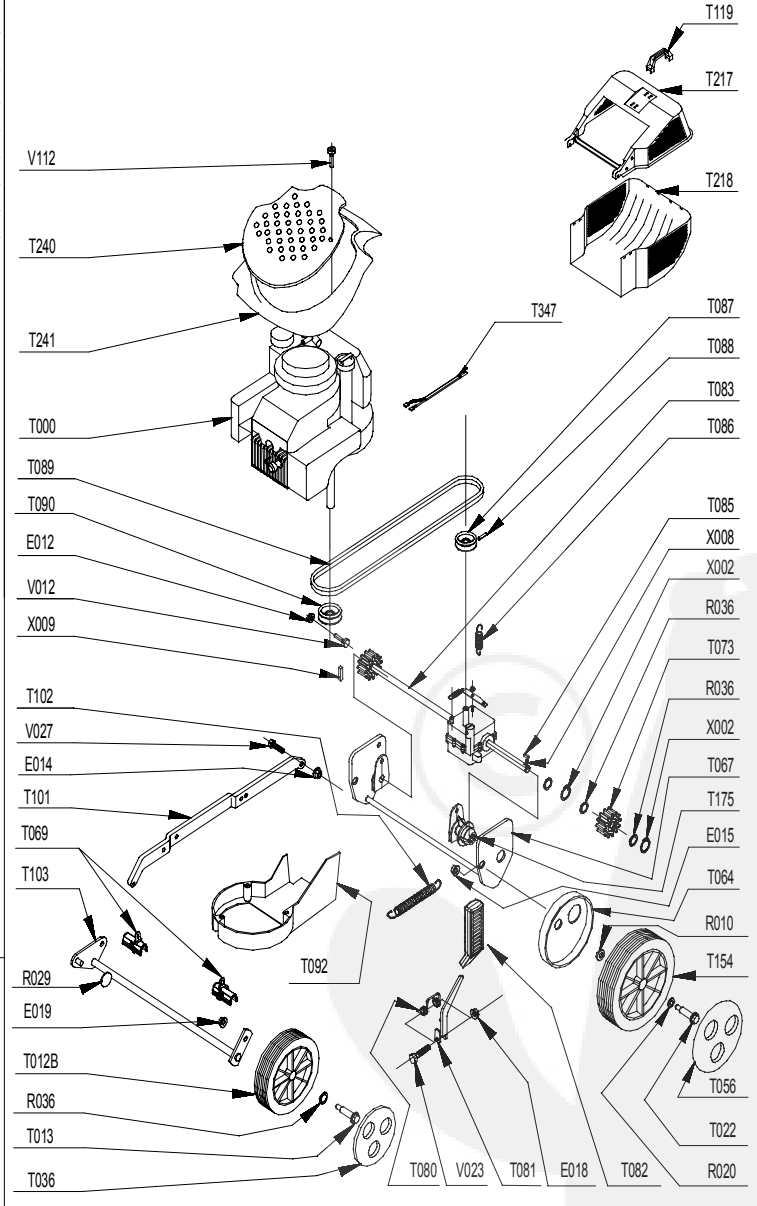
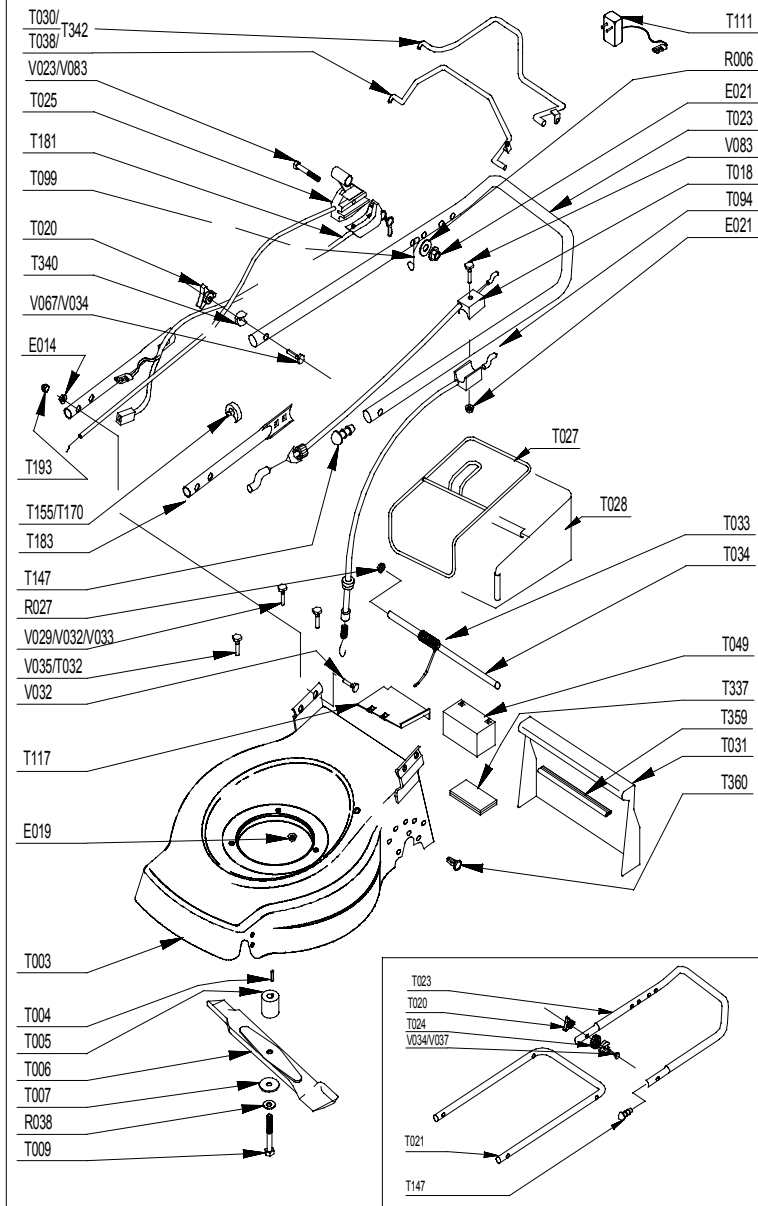

T081	90892877
T082	90803039
T083	90803131
T085	90803036
T086	90803130
T087	EFT00080
T088	EFT00082
T089	90805065
T090	90803032
T094	90892349
T099	100840/8
T101	90892864/N
T102	90892592
T103	90892859/N
T117	90892880
T147	90800013
T154	M5562
T155	90100692
T175	90892869
T193	90710185
T340	90892742
T359	90892842
T360	90892889
V012	90105095
V023	90105086
V027	90105004
V031	92005018
V033	90105089
V037	90892017
V065	90805123
V083	90105115
X002	90892026
X008	90803035
X009	90895012