



NOTICE TECHNIQUE

PARTS MANUAL

TECHNISCHE BESCHREIBUNG

TECHNISCHE GEGEVENS

TONDEUSE A GAZON

Lawnmower / Rasenmäher / Gazonmaaier

MARQUE:

Marque / Merk .

MODELE: 35EPP

Type / Typ .

REF.ARTICLE: 00041203A

Part Number / Typ Nr .

MOTEUR: Electrique 230V-50HZ

Engine / Motor .

MODELE : 800W

Type / Typ .

LARGEUR DE COUPE : 31 cm

Cutting width./ Schnittbreite / Maai breedte .

CHASSIS: POLYPRO

Deck / Chassis .

ED : 22/10/02 96441203A

(Avertissement : seuls les repères inscrits sur le tableau correspondent à votre machine)

Notice à conserver pour consultations ultérieures

CERTIFICAT DE CONFORMITE - F
CERTIFICATO DI CONFORMITA' - I
CERTIFICATE OF CONFORMITY - GB
UBEREINSTIMMUNGSBESCHEINIGUNG - D
VERKLARING VAN CONFORMITIJET - NL

Je soussigné / La sottoscritta / I, the undersigned of / Der Unterzeichnete / De ondergetekende :

Granja S.A , 102 Route de Toulouse F-31270 Cugnaux

Certifie que la tondeuse / Certifica che il tosaerba / certify that the lawnmower / bertätigt, daB der rasenmäher / verklaart dat de grasmaaier :

1. Catégorie / Categoria / Category / Bauart : Electrique / Elettrico / Electric / Elektrische
2. Marque / Produttore / Make / Fabrikmarke / Merk : Mountfield by Granja
3. Modèle / Modello / Type / Typ : 35EPP
4. Numéro de fabrication / Numero del modello / Series Identification / Seriennummer : 35EPP

Moteur / Motore / Motor :

Marque / Produttore / Manufacturer / Hersteller / :Electrique 230V-50HZ
Type / Tipo / Type / Typ : 800W

Vitesse de rotation en tr/min au cours du test / Velocita di rotazione durante le prove in giri / Min / Speed of rotation during test r.p.m. / Drezhal in U/min / aantal omwentelingen : 2950

Examiné par / Esaminato da / Tested by / Geprüft durch Gotest door : CETIM

Procès verbal n° / Verbale di prova n° / Test report n° / Prüfbericht Nr : 4/056557/492-2A/5

est conforme à la réglementation 2000/14/CEE
è conforme alle norme previste dalla direttiva CEE /2000/14
conforms to the specifications of directive EEC /2000/14
mit den Vorschriften der Richtlinie 2000/14/EWG übereinstimmt
overeenkomt met de richtlijn 2000/14/CEE

Niveau de puissance acoustique garanti / Livello acustico garantito / Guaranteed sound power level / Garantierter Schalleistungspegel / gegarandeerd geluidsniveau 96 dB(A)

Type du dispositif de coupe / Tipo del dispositivo di taglio / type of cutting device / Art der Schneidevorrichtung / soort messersysteem : Lame / Lama / Blade / Messer

largeur de coupe / Larghezza del dispositivo di taglio / Width of cut / Schnittbreite / maai breedte : 31 cm

Vitesse de rotation du dispositif de coupe tr/min / Velocita di rotazione giri/min / speed of cutting device r.p.m. / Umdrehungsgeschwindigkeit der Schneidevorrichtung U/min / aantal omwentelingen messersysteem : 2950

Lieu et date / Posto e data / place & date / ort & datum / plaats en datum : 08/01/2002

Nom et Signature Responsable du Service Technique :
Nome e Firma, Direttore Generale Divisione Engineering : Pp
Name and Signature, Divisional Technical Director :
Name and Unterschrift des Leiter der Technischen Abteilung :
Name and Unterschrift des Leiter der Technischen Abteilung :



DECLARATION DE CONFORMITE CE - F
DICHIARAZIONE DI CONFORMITA' CEE - I
EC DECLARATION OF CONFORMITY - GB
EG KONFORMITÄTSERKLÄRUNG - D
EG CONFORMITEITSVERKLARING - NL

Je soussigné / La sottoscritta / I, the undersigned of / Der Unterzeichnete / De ondergetekende :
Granja S.A , 102 Route de Toulouse F-31270 Cugnaux

Déclarons que la tondeuse / Noi dichiara che il tosaerba / We declare that the lawnmower / Erklärt, daB der Rasenmäher / Verklaart dat het grasmaaier :

1. Catégorie / Categoria / Category / Bauart : Electrique / Elettrico / Electric / Elektrische
2. Marque / Produttore / Make / Fabrikmarke / Merk : Mountfield by Granja
3. Modèle / Modello / Type / Typ : 35EPP
4. Numéro de fabrication / Numero del modello / Series Identification / Seriennummer / Modelnummer : 35EPP

35EPP

faisant l'objet de la déclaration est conforme aux prescriptions fondamentales en matière de sécurité et de santé stipulées dans la

Directive de la CEE
CEE/98/37 & CEE/93/68 & CEE/73/23 & CEE/2000/14
EN 836

est également conforme aux normes nationales et aux dispositions techniques suivantes :

Article R233-84 du code du travail
è conforme al Requisiti Essenziali di Sicurezza e di Tutela della Salute di cui alla Direttiva
CEE/98/37 & CEE/93/68 & CEE/73/23 & CEE/2000/14
EN 836

conforms with the essential Health and Safety Requirements of the EEC Directive
CEE/98/37 & CEE/93/68 & CEE/73/23 & CEE/2000/14
EN 836

auf den sich diese Erklärung bezieht, den einschlägigen grundlegenden Sicherheits- und Gesundheitsanforderungen der folgenden EG-Richtlinie entspricht

CEE/98/37 & CEE/93/68 & CEE/73/23 & CEE/2000/14
EN 836

waarop deze verklaring betrekking heeft, beantwoordt aan de van toepassing zijnde fundamentele veiligheids- en gezondheids-eisen van de Richtlijn

CEE/98/37 & CEE/93/68 & CEE/73/23 & CEE/2000/14
EN 836

lieu et date / Posto e data / place & date / ort & datum / plaats en datum : 08/01/2002

Nom et Signature Responsable du Service Technique :
Nome e Firma, Direttore Generale Divisione Engineering : Pp
Name and Signature, Divisional Technical Director :
Name and Unterschrift des Leiter der Technischen Abteilung :
Naam en handtekening van bevoegd persoon .

Niveau de pression acoustique à l'oreille / Pressione acustica orecchio operatore / Sound pressure level at the ear / Schalleistungspegel / Niveau akostisch vermogen : 76 dB(A) 81/1051/CEE

Niveau vibratoires mains-bras / Vibrazioni al braccio - mano / Hand - Arm vibration / Vibrationsmessung / Trillingsmeting : 1,1 m/s² EN 1033 - ENV 25349

TD01

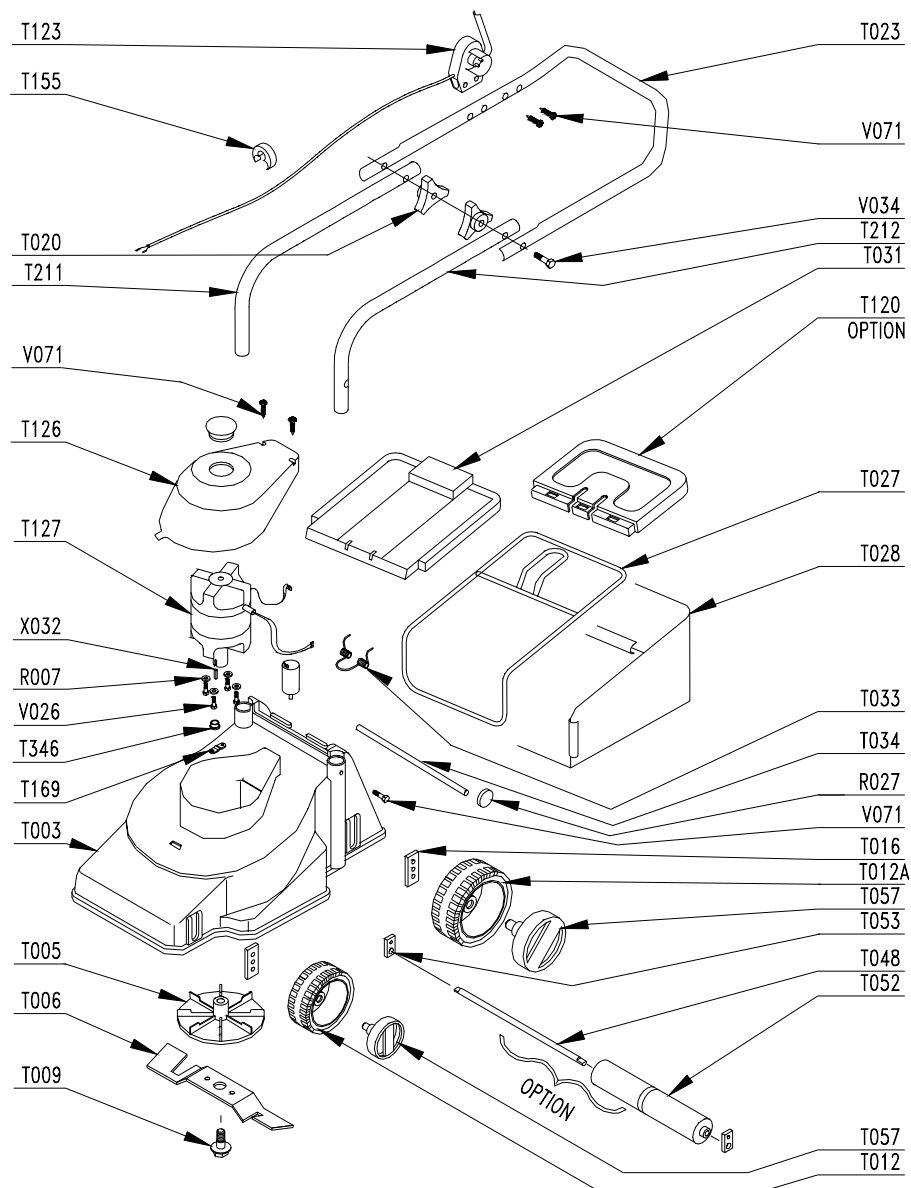

PRODUIT: 00041203A
REPERES CODE

- R007 90807501
- R027 90892058
- T003 111600/R
- T005 90892772
- T006 90892773
- T009 90892810
- T012 110300/7
- T012A 110100/7
- T016 110701/8
- T020 90892066
- T023 90892743
- T027 111200/7
- T028 111201/7
- T031 111100/7
- T033 101102/8
- T057 110700/5
- T123 90892779
- T126 110602/7
- T127 00100811
- T155 90100692
- T169 110601/7
- T211 110801/N
- T212 110802/N
- T346 90892784
- V026 90105059
- V034 90800019
- V071 90105066

