



NOTICE TECHNIQUE	F
<i>PARTS MANUAL</i>	GB
<i>TECHNISCHE BESCHREIBUNG</i>	D
<i>TECHNISCHE GEGEVENS</i>	NL
<i>NOTICIA TECNICA</i>	E

Tondeuse à Gazon

Lawnmower / Rasenmäher / Grasmaaier / Cortacésped

Ref.	B55H6T	00054106
	Honda GCV 160	
	X	
	ALU	
	70 L	
	30 - 90 mm	
	53 cm	
	40 KG	

ED : 02/12/02 96454106A

Notice à conserver pour consultations ultérieures

DECLARATION DE CONFORMITE CE - F EC DECLARATION OF CONFORMITY - GB EG KONFORMITÄTSEKTLÄRUNG - D EG CONFORMITEITSVERKLARING - NL DECLARACIÓN DE CONFORMIDAD CE - E

Je soussigné / I, the undersigned of / Der Unterzeichnete / De ondergetekende / El abajo firmante :
Granja s.a , 102 route de Toulouse F- 31270 Cugnaux

Déclarons que la tondeuse / Noi dichiara che il tosaerba / We declare that the lawnmower /
Erklärt, daß der Rasenmäher / Verklaren dat het grasmaaier / certifica que el cortacésped :

1. Catégorie / Category / Bauart / Categoria: Essence / Petrol / Benzin
2. Marque / Make / Fabrikmarke / Merk / Marca :
3. Modèle / Type / Typ / Modelo : B55H6T
4. Numéro de fabrication / Series Identification / Seriennummer / Modelnummer : B55H6T

faisant l'objet de la déclaration est conforme aux prescriptions fondamentales en matière de sécurité
et de santé stipulées dans la Directive de la CEE

CEE/98/37 & CEE/93/68 & CEE/89/336 & CEE/2000/14

conforms with the essential Health and Safety Requirements of the EEC Directive

CEE/98/37 & CEE/93/68 & CEE/89/336 & CEE/2000/14

auf den sich diese Erklärung bezieht, den einschlägigen grundlegenden Sicherheits
und Gesundheitsanforderungen der folgenden EG-Richtlinie entspricht

CEE/98/37 & CEE/93/68 & CEE/89/336 & CEE/2000/14

waarop deze verklaring betrekking heeft, beantwoordt aan de van toepassing zijnde fundamentele
veiligheids en gezondheidsvoorschriften van de Richtlijn

CEE/98/37 & CEE/93/68 & CEE/89/336 & CEE/2000/14

Cumple Con las exigencias esenciales de seguridad y de salud de la directiva

Niveau de puissance acoustique mesuré sur un matériel représentatif de ce type Measured sound power level on an equipment representative for this type Nivel de potencia acústica medio medido	100 dB (A)
Niveau de puissance garanti Guaranteed sound power level Nivel de potencia acústica garantizado	100 dB (A)

lieu et date / place & date / ort & datum / plaats en datum : 15/10/2002

Nom et Signature Responsable du Service Technique : *T.TUAIRE* - Directeur Usine

Nome e Firma, Direttore Generale Divisione Engineering :

Name and Signature, Divisional Technical Director :

Name and Unterschrift des Leiter der Technischen Abteilung :

Naam en handtekening van bevoegd persoon :

Niveau de pression acoustique à l'oreille / Pressione acustica orecchio operatore / Sound pressure
level at the ear / Schalleistungspegel / Niveau akoestisch vermogen :: **87 dB(A)**
81/1051/CEE

Niveau vibratoires mains-bras / Vibrazioni al braccio - mano / Hand - Arm vibration /

Vibrationsmessung / Trillingsmeting : **5 m/s²**

EN 1033 - ENV 25349

PRODUIT: 00054106A
REPERES CODE

E012 90892078
E014 90100044
E015 90315001
E018 90805503
E019 90805504
E021 90105406
R005 90800035
R006 90105058
R007 90807501
R010 90807502
R015 90107000
R020 90892018
R023 97047308
R027 90892058
R029 90807507
R036 91322037
R038 062300
T000 00100371
T002 M4961
T003 070600/R
T004 90892046
T005 90892900
T006 M4331
T007 90803080
T009 90892044
T012B 90892404
T018 90892838
T020 90892066
T020A 90892600
T022 90892562
T023 90892848
T025 92100303
T026 M5757
T027 90892704
T028 071214/0
T030 90892790
T031 90892700/N
T033 90892706
T034 90892705
T036 90892360
T037 100215/0
T038 90892791
T056 M5938
T062 EFT00088
T064 M5565
T066 060220/0
T067 90892941/N
T073 M5559
T080 90803030
T081 90808005/Z
T082 90803039

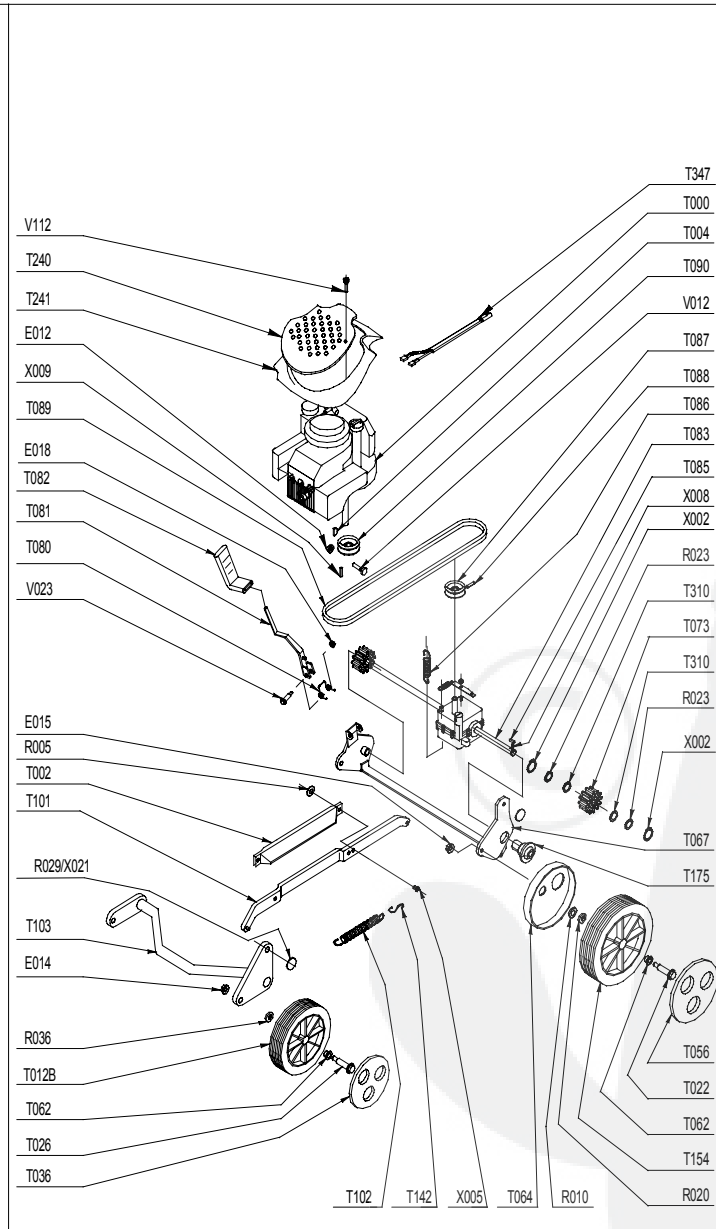
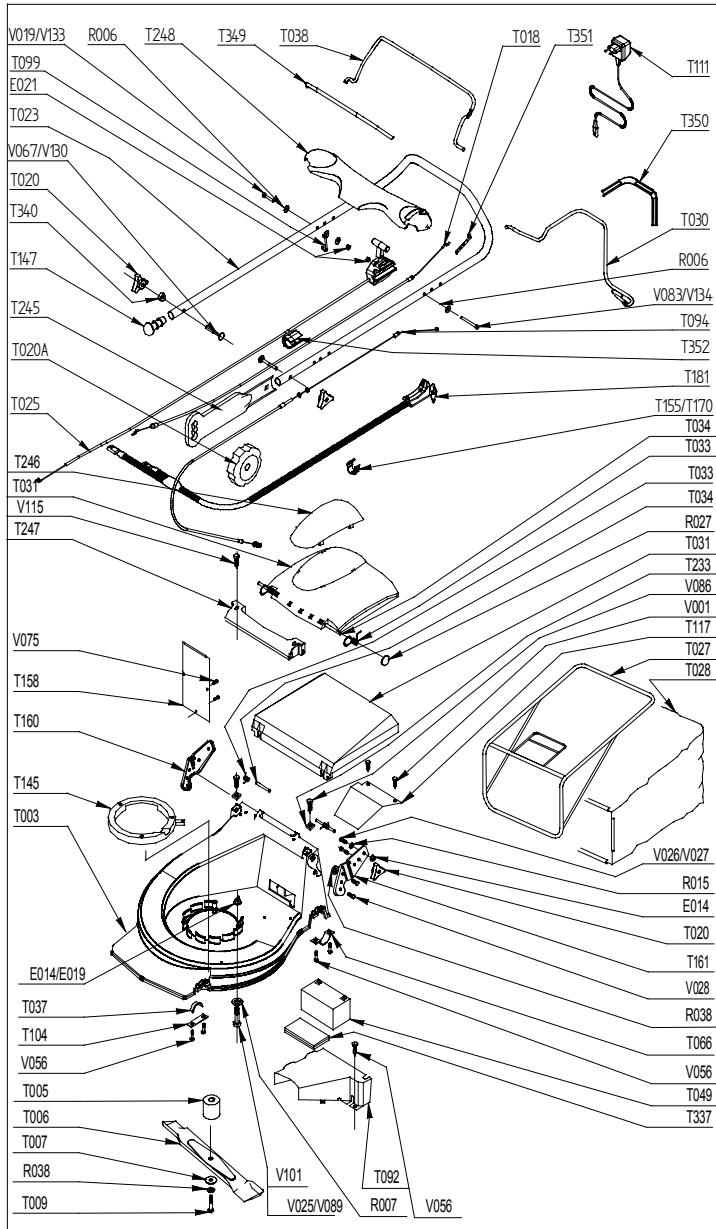

PRODUIT: 00054106A
REPERES CODE

T083 90892453
T085 90803036
T086 90803098
T087 EFT00080
T088 EFT00082
T089 90805067
T090 90803032
T092 070624/1
T094 90892799
T099 100840/8
T101 90808010/N
T102 M4223
T103 90808030/N
T104 100214/0
T117 070630/0
T142 M1867
T145 080626/N
T147 90800013
T154 M5562
T158 070220/0
T160 90892537/N
T161 90892536/N
T175 90892945
T245 90892538/N
T247 90892702/N
T310 90896064
T340 90892742
T349 90892792/N
T350 90892793/N
T351 90892789
T352 90892788
V001 90105047
V012 90105095
V019 90105099
V023 90105086
V026 90105059
V028 90105005
V031 92005018
V056 100216/0
V083 90105115
V101 90100062
V115 90805045
V130 90800020
X002 90892026
X005 90105096
X008 90803035
X009 92000087